

İHALE DOKÜMANINA YÖNELİK İTİRAZ BAŞVURUSUNUN DEĞERLENDİRİLMESİ İŞ AKIŞ ŞEMASI

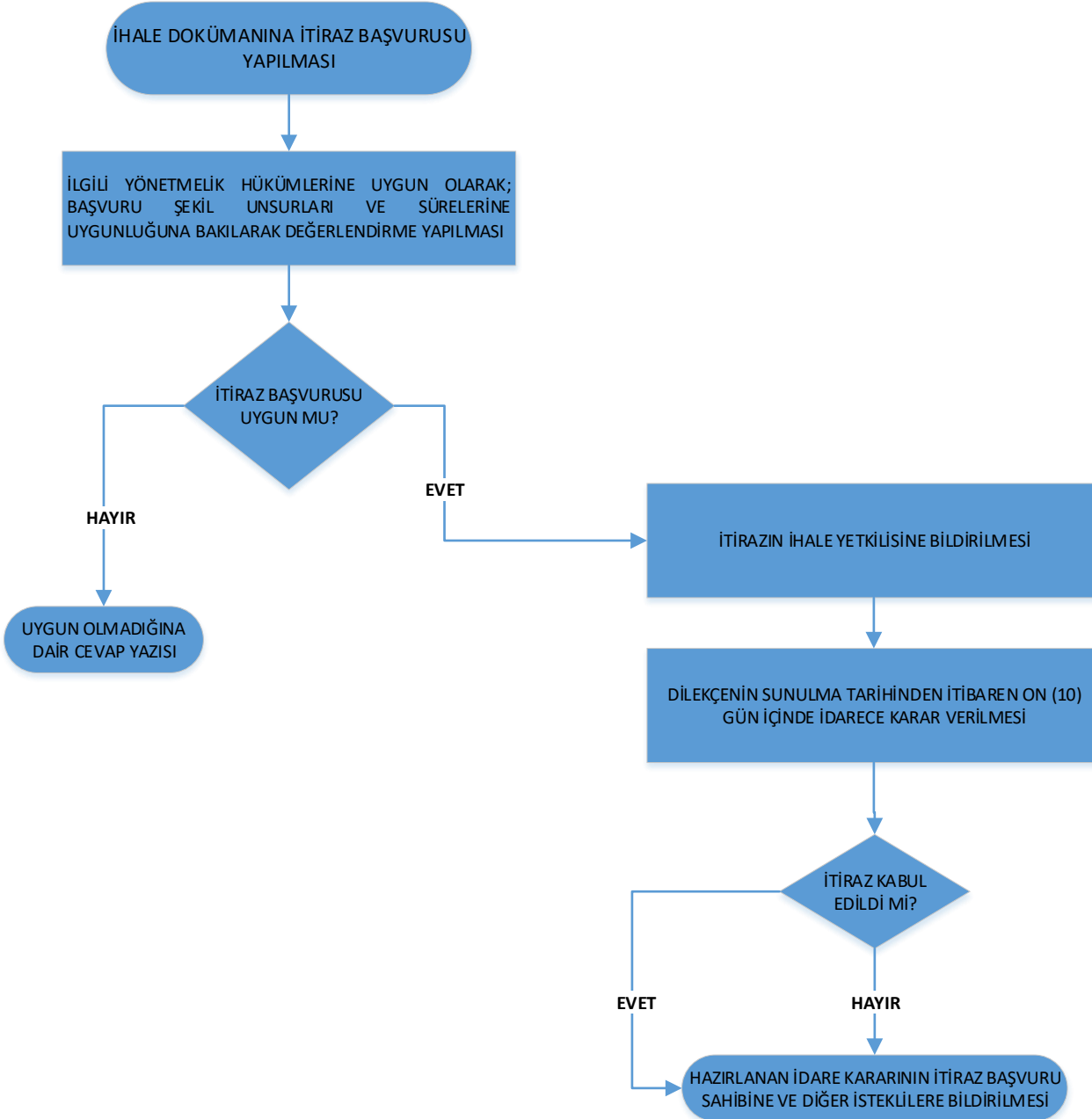

BİLGİLENDİRME

ŞEKİL: BAŞVURU SAHİPLERİNİN VEKİL VEYA TEMSİLCİSİNİN ADI, SOYADI, ÜNVANI VE ADRESİNİN; ŞİKAYET EDİLEN VEYA İNCELENMESİ İSTENİLEN DURUMLARIN SEBEPLERİN VE DAYANDIĞI DURUMUN FARKINA VARILDIĞI TARİH, TEBLİĞ, İLAN VEYA BİLDİRİM TARİHİNİN DİLEKÇE EKİNDE TEMSİLE YETKİLİ OLDUĞUNA DAİR BELGELER İLE İMZA SİRKÜLERİNİN ASLI VEYA YETKİLİ MERCİLERE ONAYLI ÖRNEKLERİNİN EKLENEREK VE YİNE İHALE DOKÜMANINI İNDİRDİĞİ VEYA İHALEYE TEKLİF VERDİĞİNE İLİŞKİN BELGELERİN DE ŞİKAYET DİLEKÇESİNE EKLENMESİ GEREKMEKTEDİR.

SÜRE: İDAREYE ŞİKAYET SÜRESİ; İHALE SÜRECİNDEKİ ŞİKAYETE KONU İŞLEM VEYA EYLEMLERİN FARKINA VARILDIĞI VEYA FARKINA VARILMIŞ OLMASI GEREKTİĞİ TARİHİ İZLEYEN GÜNDEN İTİBAREN KANUNUN 21 İNCİ MADDESİNİN BİRİNCİ FIKRASININ (B) VE (C) BENTLERİNE GÖRE YAPILAN İHALELERE YÖNELİK BAŞVURULARDA 5 (BEŞ) GÜN, DİĞER HALLERDE 10 (ON) GÜNDÜR.